



EHDOTUS

1 (2)

22.4.2020

10148/04 03 01/2020

Maanmittauslaitos
Opastinsilta 12 C
PL 84
00521 Helsinki

| | |
|---------------------|-----------|
| PYHÄJÄRVEN KAUPUNKI | |
| Saap.pvm | 24/4 2020 |
| Dpvm | 24/4 2020 |
| Diaarinumero | 2484 |

Siirtoehdotus Pyhäjärven kaupungista Kärsämäen kuntaan siirrettäväksi ehdotetuista erillisistä alueista (enklaaveista)

Maanmittauslaitos on pienten erillisten alueiden siirtämisestä kunnasta toiseen annetun lain (1197/1997) 3 §:n nojalla laatinut seuraavan luettelon niistä erillisistä alueista eli enklaaveista joita Maanmittauslaitos ehdottaa siirrettäväksi päätöksellään *Pyhäjärven kaupungista Kärsämäen kuntaan*. Luettelon liitteenä on kartat siirrettäväksi esitetyistä alueista. Edellytykset alueiden siirrolle on määrätty edellä mainitun lain 2 §:ssä.

Em. lain mukaan siirtoehdotus tulee antaa tiedoksi hallintolain 62 a §:n mukaisella julkisella kuulutuksella viranomaisen verkkosivulla ja kuulutus tulee julkaista myös asianomaisessa kunnassa kuntalain 108 §:n mukaisesti kunnan verkkosivuilla, jonka lisäksi luettelosta ilmoitetaan kirjeellä asianomaisille kunnille ja niiden alueiden omistajille, jotka osoitetietoineen saadaan kohtuullisesti selville.

Tämä luettelo karttoineen on nähtävillä 23.4.2020 – 1.6.2020 julkista kuulutusta varten Maanmittauslaitoksen verkkosivuilla osoitteessa: <https://www.maanmittauslaitos.fi/kuulutukset> (muut kuulutukset).

Asianomaisille kunnille ja maanomistajille varataan mahdollisuus tehdä huomautuksia luetteloon sisältyvistä siirtoehdotuksista 30 päivän sisällä siitä kun julkinen kuulutus katsotaan saadun tiedoksi. Julkinen kuulutus katsotaan saadun tiedoksi seitsemäntenä päivänä sen julkaisemisesta viranomaisen tietoverkossa.

Näin ollen mahdolliset huomautukset on toimitettava kirjallisina Maanmittauslaitoksen kirjaamoon viimeistään **1.6.2020**. Huomautuksen yhteydessä on mainittava asian asiatunnus MML 10148/04 03 01/2020.

Huomautusten tekemiseen varatun ajan kuluttua Maanmittauslaitos tekee kuntasiirroista päätöksen. Päätös julkaistaan virallisessa lehdessä. Lisäksi siitä lähetetään jäljennös määrätyille viranomaisille, asianomaisille kunnille ja niille maanomistajille, jotka osoitetietoineen saadaan kohtuullisesti selville.



EHDOTUS

2 (2)

22.4.2020

10148/04 03 01/2020

Pyhjärven kaupungista ehdotetaan siirrettäväksi Kärsämäen kuntaan seuraavat rekisteriyksiköt ja -yksiköiden osat.

Erillisalue A (kts. kartta), pinta-ala 41,88 ha

| <u>Rekisteriyksiköt</u> | <u>Omistajat</u> |
|---|--|
| 626-403-56-8 Hankila <i>11,85 ha suuruinen palsta</i> | Mika Johannes Nybacka |
| 626-403-56-15 Neva <i>11,36 ha suuruinen palsta</i> | Meeri Marjatta Lamminaho Eino Kalevi Lamminahon kuolinpesä |
| 626-403-56-18 Kangasharju <i>18,78 ha suuruinen palsta</i> | Kari Johannes Saastamoinen |

Siirtoesitystä koskeviin tiedusteluihin vastaa rekisteri-insinööri (DI) Janne-Ville Kinnunen

Johtaja

Sähköisesti allekirjoitettu
Heikki Lind

Rekisteri-insinööri (DI)

Sähköisesti allekirjoitettu
Janne-Ville Kinnunen

Liitteet: Kartat siirrettäväksi ehdotetuista alueista.

Erillisalue A

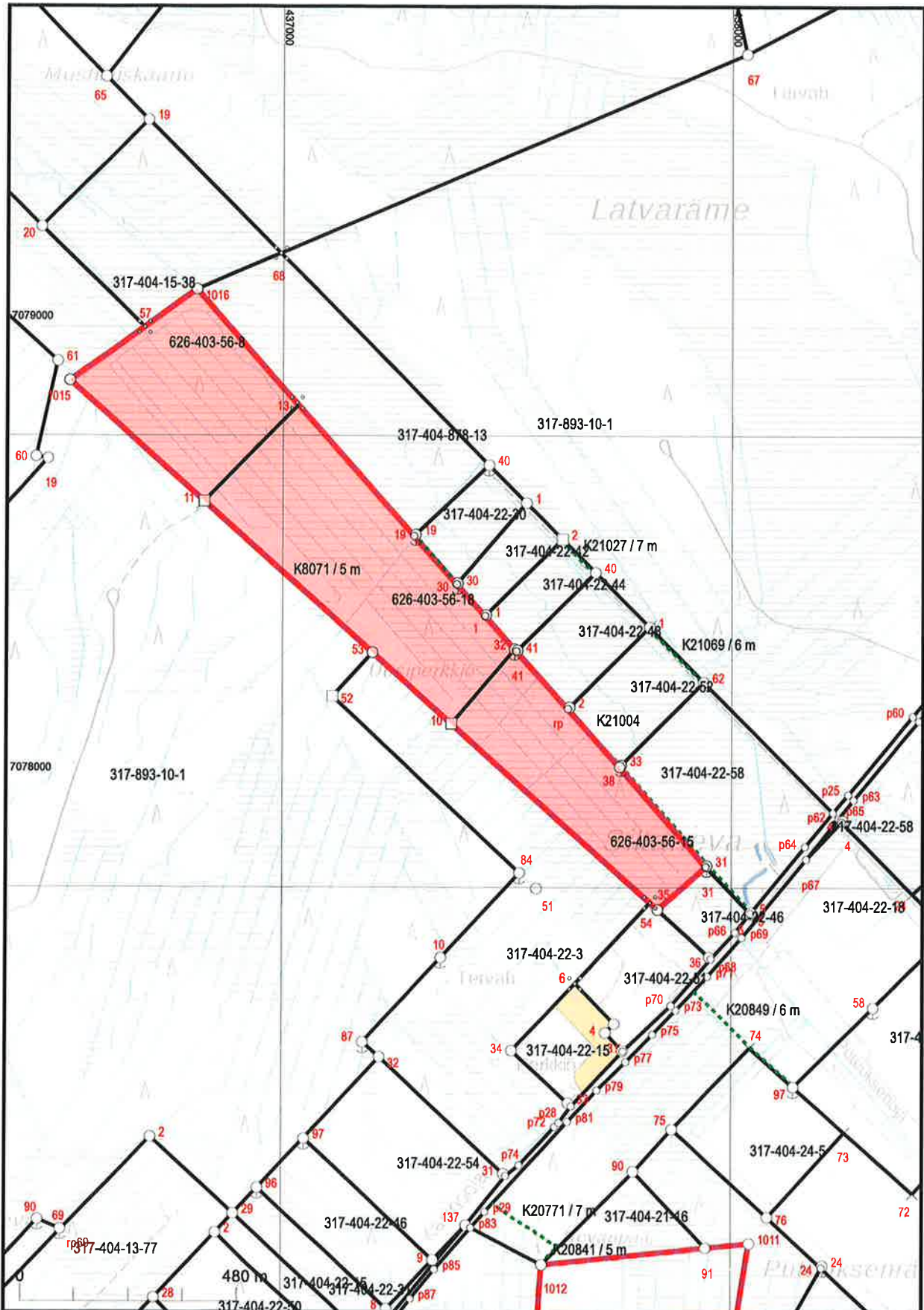

Kartan sijaintitiedoissa voi olla epätarkkuuksia. Kiinteistön tarkka alueellinen ulottuvuus selviää toimitusasiakirjoista ja maastosta.

Mittakaava 1:12 000
Koordinaattijärjestelmä: ETRS-TM35FIN

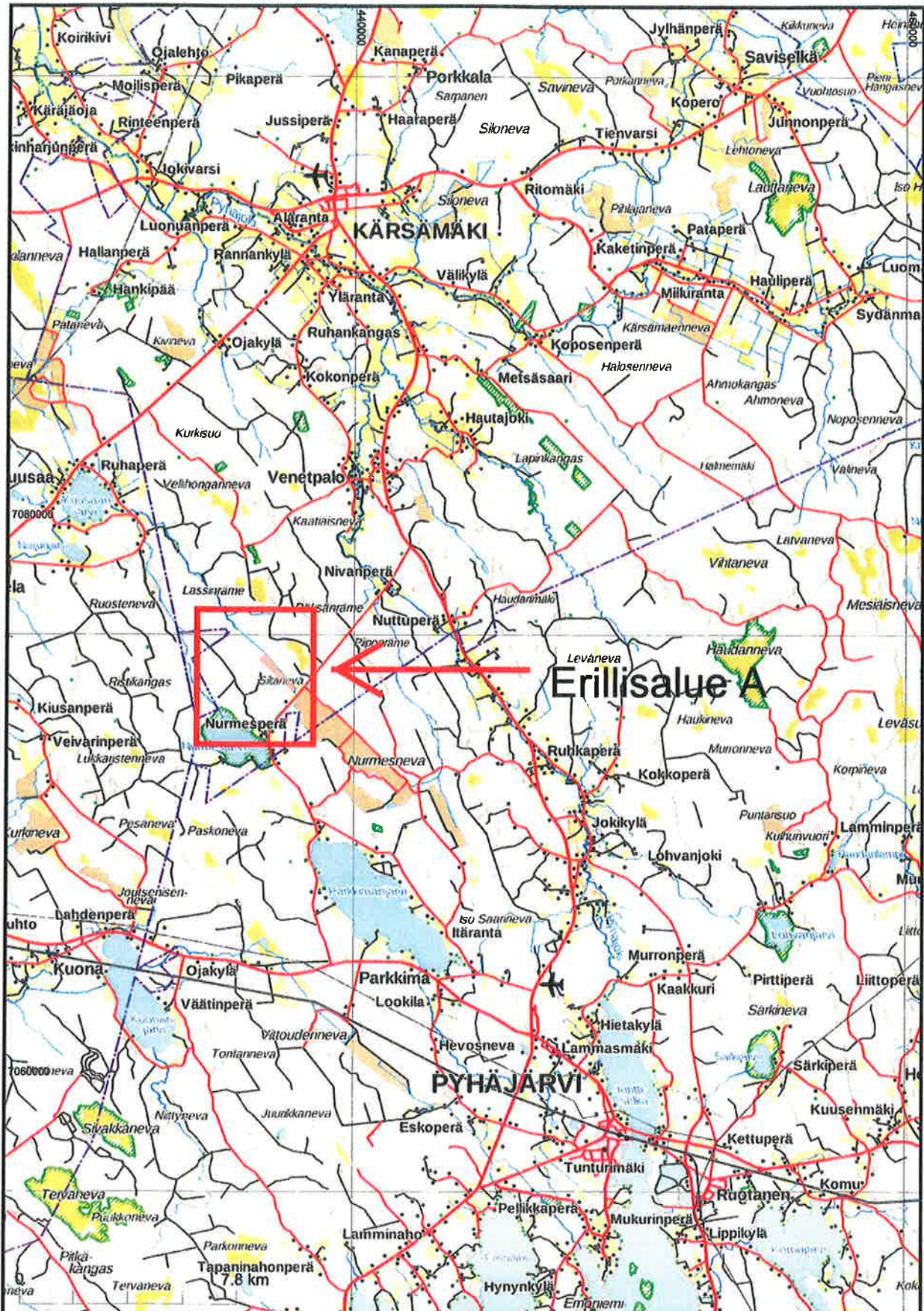

Kartan sijaintitiedoissa voi olla epätarkkuuksia. Kiinteistön tarkka alueellinen ulottuvuus selviää toimitusasiakirjoista ja maastosta.

Mittakaava 1:195 000
Koordinaattijärjestelmä: ETRS-TM35FIN